

ภาคผนวกที่ 7

ภาพถ่ายผลการปฏิบัติตามมาตรการป้องกันและแก้ไขผลกระทบสิ่งแวดล้อม
และมาตรการติดตามตรวจสอบคุณภาพสิ่งแวดล้อม

ภาพถ่ายผลการปฏิบัติตามมาตรการป้องกันและแก้ไขผลกระทบสิ่งแวดล้อม และมาตรการติดตามตรวจสอบคุณภาพสิ่งแวดล้อม
โครงการ แอทโมซ พาเลซชิโอ ลาดพร้าว-วังหิน (ATMOZ PALACIO LADPRAO-WANGHIN)
ประจำเดือนมกราคม-มิถุนายน 2568

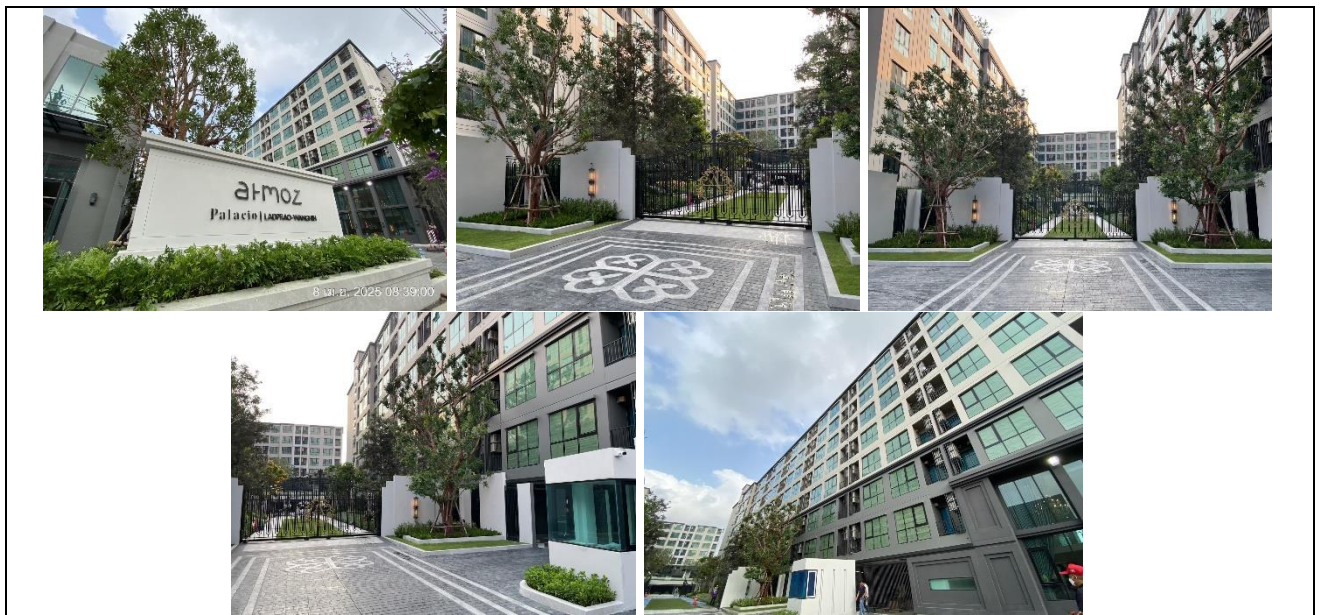

รูปที่ ผ7.1 ภาพปัจจุบันโครงการ



รูปที่ ผ7.2 เจ้าหน้าที่ประชาสัมพันธ์การก่อสร้างโครงการ
ในช่วงก่อสร้าง



รูปที่ ผ7.3 ป้ายประชาสัมพันธ์บริเวณด้านหน้าพื้นที่โครงการ
ในช่วงก่อสร้าง



รูปที่ ผ7.4 ป้ายตารางสรุปมาตรการและตารางมาตรการป้องกัน
และแก้ไขผลกระทบสิ่งแวดล้อม ในช่วงก่อสร้าง



รูปที่ ผ7.5 ป้ายสำเนาตารางกรมธรรม์ประกันภัย
ในช่วงก่อสร้าง



รูปที่ ผ7.6 ป้ายชื่อและเบอร์โทรศัพท์ของผู้รับเรื่องร้องเรียน
ในช่วงก่อสร้าง



รูปที่ ผ7.7 กล่องรับเรื่องร้องเรียน ในช่วงก่อสร้าง

ภาพถ่ายผลการปฏิบัติตามมาตรการป้องกันและแก้ไขผลกระทบสิ่งแวดล้อม และมาตรการติดตามตรวจสอบคุณภาพสิ่งแวดล้อม
โครงการ แอทโมซ พาลาซิโอ ลาดพร้าว-วังหิน (ATMOZ PALACIO LADPRAO-WANGHIN)
ประจำเดือนมกราคม-มิถุนายน 2568

	
<p>รูปที่ ๗7.8 ร้ว Metal sheet และติดตั้งผ้าใบกันฝุ่น (Mesh sheet) ต่อจากร้ว Metal sheet ในช่วงก่อสร้าง</p>	<p>รูปที่ ๗7.9 ร้วประจำโครงการ</p>
	
<p>รูปที่ ๗7.10 ท่อระบายน้ำคอนกรีตเสริมเหล็กชั่วคราว ในช่วงก่อสร้าง</p>	<p>รูปที่ ๗7.11 บ่อพักระบายน้ำคอนกรีตเสริมเหล็ก และมีตะแกรงดักขยะ ในช่วงก่อสร้าง</p>
	
<p>รูปที่ ๗7.12 คนงานคอยฉีดพรมน้ำบริเวณพื้นที่ก่อสร้าง ในช่วงก่อสร้าง</p>	
	
<p>รูปที่ ๗7.13 คนงานกวาดตะกอนฝุ่นละออง ในช่วงก่อสร้าง</p>	
	
<p>รูปที่ ๗7.14 ผ้าใบก่อสร้าง Mesh Sheet (แบบกันไฟลาม) ในช่วงก่อสร้าง</p>	

ภาพถ่ายผลการปฏิบัติตามมาตรการป้องกันและแก้ไขผลกระทบสิ่งแวดล้อม และมาตรการติดตามตรวจสอบคุณภาพสิ่งแวดล้อม
โครงการ แอทโมซ พาเลซโอ ลาดพร้าว-วังหิน (ATMOZ PALACIO LADPRAO-WANGHIN)
ประจำเดือนมกราคม-มิถุนายน 2568

		<p>รูปที่ ฎ7.15 หัวฉีดสเปรย์น้ำละอองฝอยบริเวณรั้วชั่วคราว ในช่วงก่อสร้าง</p>
		<p>รูปที่ ฎ7.16 ประชาสัมพันธ์ผลการตรวจวัดบริเวณหน้าพื้นที่โครงการ ในช่วงก่อสร้าง</p> <p>รูปที่ ฎ7.17 จอแสดงผลแบบเรียลไทม์ผ่านหน้าจอแสดงผลไว้บริเวณหน้าโครงการ ในช่วงก่อสร้าง</p>
		<p>รูปที่ ฎ7.18 ผ้าใบคลุมรถบรรทุก ในช่วงก่อสร้าง</p> <p>รูปที่ ฎ7.19 เจ้าหน้าที่ทำความสะอาดล้อรถบรรทุกในช่วงก่อสร้าง</p>
		<p>รูปที่ ฎ7.20 บริเวณปากทางเข้า-ออกโครงการต้องปิดทึบตลอดเวลา ในช่วงก่อสร้าง</p> <p>รูปที่ ฎ7.21 เสาค้ำระบบกด (Jack in pile) ในช่วงก่อสร้าง</p>
		<p>รูปที่ ฎ7.22 ป้ายห้ามส่งเสียงดัง ในช่วงก่อสร้าง</p> <p>รูปที่ ฎ7.23 ป้ายประชาสัมพันธ์บริเวณด้านข้างของรถขนส่งดินในช่วงก่อสร้างฐานราก</p>

ภาพถ่ายผลการปฏิบัติตามมาตรการป้องกันและแก้ไขผลกระทบสิ่งแวดล้อม และมาตรการติดตามตรวจสอบคุณภาพสิ่งแวดล้อม โครงการ แอทโมซ พาลาซิโอ ลาดพร้าว-วังหิน (ATMOZ PALACIO LADPRAO-WANGHIN) ประจำเดือนมกราคม-มิถุนายน 2568



รูปที่ ผ7.24 แผ่นเหล็กอย่างหนาปูให้ทั่วบริเวณภายในพื้นที่โครงการ ในช่วงก่อสร้าง



รูปที่ ผ7.25 ป้ายจำกัดความเร็ว กรณีสับเครื่องยนต์ และป้ายแสดงการห้ามเร่งเครื่องยนต์ ในช่วงก่อสร้าง

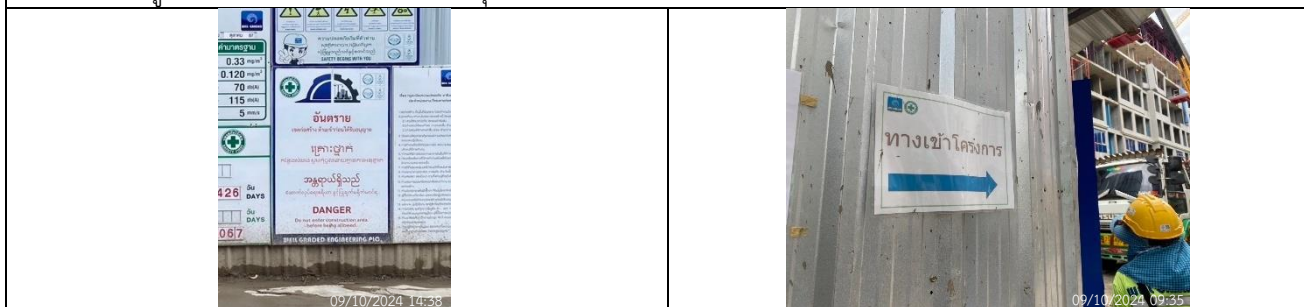

รูปที่ ผ7.26 เขตก่อสร้าง ในช่วงก่อสร้าง

รูปที่ ผ7.27 ป้ายลูกศรแสดงทิศทางการเข้าโครงการ ในช่วงก่อสร้าง



รูปที่ ผ7.28 เจ้าหน้าที่รักษาความปลอดภัยภายในโครงการกลางวัน และกลางคืน ในช่วงก่อสร้าง

ภาพถ่ายผลการปฏิบัติตามมาตรการป้องกันและแก้ไขผลกระทบสิ่งแวดล้อม และมาตรการติดตามตรวจสอบคุณภาพสิ่งแวดล้อม
โครงการ แอทโมซ พาลาซิโอ ลาดพร้าว-วังหิน (ATMOZ PALACIO LADPRAO-WANGHIN)
ประจำเดือนมกราคม-มิถุนายน 2568



รูปที่ ผ7.29 พื้นที่จัดรถบรรทุกไว้ภายในโครงการ ในช่วงก่อสร้าง



รูปที่ ผ7.30 ห้องน้ำ ในช่วงก่อสร้าง



รูปที่ ผ7.31 ถังบำบัดน้ำเสียสำเร็จรูป ในช่วงก่อสร้าง

รูปที่ ผ7.32 คนงานดูแลความสะอาดห้องน้ำ ในช่วงก่อสร้าง



รูปที่ ผ7.33 การสูบน้ำคอนกรีตส่วนเกิน เมื่อเดือนพฤษภาคม 2568 ในช่วงก่อสร้าง



รูปที่ ผ7.34 ช่างประจำโครงการ และคอยดูแลถังบำบัดน้ำเสียสำเร็จรูป และระบบอื่น ๆ ในช่วงก่อสร้าง

ภาพถ่ายผลการปฏิบัติตามมาตรการป้องกันและแก้ไขผลกระทบสิ่งแวดล้อม และมาตรการติดตามตรวจสอบคุณภาพสิ่งแวดล้อม
โครงการ แอทโมซ พาลาซิโอ ลาดพร้าว-วังหิน (ATMOZ PALACIO LADPRAO-WANGHIN)
ประจำเดือนมกราคม-มิถุนายน 2568

	
<p>รูปที่ ๗7.35 การกำจัดสัตว์ที่เป็นพาหะนำโรค ในช่วงก่อสร้าง</p>	
	
	
<p>รูปที่ ๗7.38 กำหนดระเบียบข้อบังคับห้ามมิให้คนงานก่อสร้าง ทำอันตรายต่อสัตว์ป่าที่พบในระหว่างการก่อสร้าง ในช่วงก่อสร้าง</p>	<p>รูปที่ ๗7.39 ป้ายเตือนห้ามล่าหรือจับสัตว์เลื้อยคลาน <i>Varanus salvator</i> โดยเด็ดขาด ในช่วงก่อสร้าง</p>
	
<p>รูปที่ ๗7.40 ถังมูลฝอย ในช่วงก่อสร้าง</p>	<p>รูปที่ ๗7.41 ถังสำรองน้ำใช้ ในช่วงก่อสร้าง</p>
	
<p>รูปที่ ๗7.42 ป้ายใช้น้ำอย่างประหยัด ในช่วงก่อสร้าง</p>	

ภาพถ่ายผลการปฏิบัติตามมาตรการป้องกันและแก้ไขผลกระทบสิ่งแวดล้อม และมาตรการติดตามตรวจสอบคุณภาพสิ่งแวดล้อม
โครงการ แอทโมซ พาลาซิโอ ลาดพร้าว-วังหิน (ATMOZ PALACIO LADPRAO-WANGHIN)
ประจำเดือนมกราคม-มิถุนายน 2568

		รูปที่ ผ7.43 ห้องน้ำ บริเวณบ้านพักคนงาน ในช่วงก่อสร้าง
		รูปที่ ผ7.44 ถังบำบัดน้ำเสียสำเร็จรูป บริเวณบ้านพักคนงาน ในช่วงก่อสร้าง
		รูปที่ ผ7.45 การกำจัดสัตว์ที่เป็นพาหะนำโรค บริเวณบ้านพักคนงาน ในช่วงก่อสร้าง
		รูปที่ ผ7.46 เครื่องสูบน้ำ ในช่วงก่อสร้าง
		รูปที่ ผ7.48 เจ้าหน้าที่คอยตรวจสอบความสะอาดของที่ตั่งถังมูลฝอย ในช่วงก่อสร้าง

ภาพถ่ายผลการปฏิบัติตามมาตรการป้องกันและแก้ไขผลกระทบสิ่งแวดล้อม และมาตรการติดตามตรวจสอบคุณภาพสิ่งแวดล้อม
โครงการ แอทมอซ พาเลซโอ ลาดพร้าว-วังหิน (ATMOZ PALACIO LADPRAO-WANGHIN)
ประจำเดือนมกราคม-มิถุนายน 2568



รูปที่ ผ7.49 กระบะเหล็กสำหรับใส่เศษวัสดุก่อสร้างต่าง ๆ เพื่อนำไปใช้ประโยชน์ หรือกำจัดต่อไป ในช่วงก่อสร้าง



รูปที่ ผ7.50 ถังรองรับมูลฝอย บริเวณบ้านพักคนงาน
ในช่วงก่อสร้าง



รูปที่ ผ7.51 ห้องพักมูลฝอย บริเวณบ้านพักคนงาน
ในช่วงก่อสร้าง



รูปที่ ผ7.52 ตะกร้า สำหรับใส่ขยะเปียก บริเวณบ้านพักคนงาน
ในช่วงก่อสร้าง



รูปที่ ผ7.53 ป้ายณรงค์ให้ใช้ไฟฟ้าอย่างประหยัด
ในช่วงก่อสร้าง



รูปที่ ผ7.54 ป้ายเตือนต่าง ๆ ในช่วงก่อสร้าง



รูปที่ ผ7.55 ป้ายห้ามสูบบุหรี่ ในช่วงก่อสร้าง



รูปที่ ผ7.56 ป้ายห้ามจุดไฟ ในช่วงก่อสร้าง

ภาพถ่ายผลการปฏิบัติตามมาตรการป้องกันและแก้ไขผลกระทบสิ่งแวดล้อม และมาตรการติดตามตรวจสอบคุณภาพสิ่งแวดล้อม
โครงการ แอทโมซ พาเลซโอ ลาดพร้าว-วังหิน (ATMOZ PALACIO LADPRAO-WANGHIN)
ประจำเดือนมกราคม-มิถุนายน 2568



รูปที่ ผ7.57 ถังดับเพลิงเคมี ในช่วงก่อสร้าง



รูปที่ ผ7.58 ขุดลอกตะกอนท่อระบายน้ำชั่วคราว และบ่อดักขยะ/ตะกอนดินภายในโครงการ



รูปที่ ผ7.59 การตรวจสอบถังดับเพลิงให้อยู่ในสภาพใช้งาน
ในช่วงก่อสร้าง

รูปที่ ผ7.60 แผนผังแสดงเส้นทางอพยพหนีไฟ
ในช่วงก่อสร้าง



รูปที่ ผ7.61 อุปกรณ์แจ้งเหตุเตือนเพลิงไหม้ ในช่วงก่อสร้าง



รูปที่ ผ7.62 จุดรวมพล ในช่วงก่อสร้าง

ภาพถ่ายผลการปฏิบัติตามมาตรการป้องกันและแก้ไขผลกระทบสิ่งแวดล้อม และมาตรการติดตามตรวจสอบคุณภาพสิ่งแวดล้อม
โครงการ แอทโมซ พาเลซโอ ลาดพร้าว-วังหิน (ATMOZ PALACIO LADPRAO-WANGHIN)
ประจำเดือนมกราคม-มิถุนายน 2568

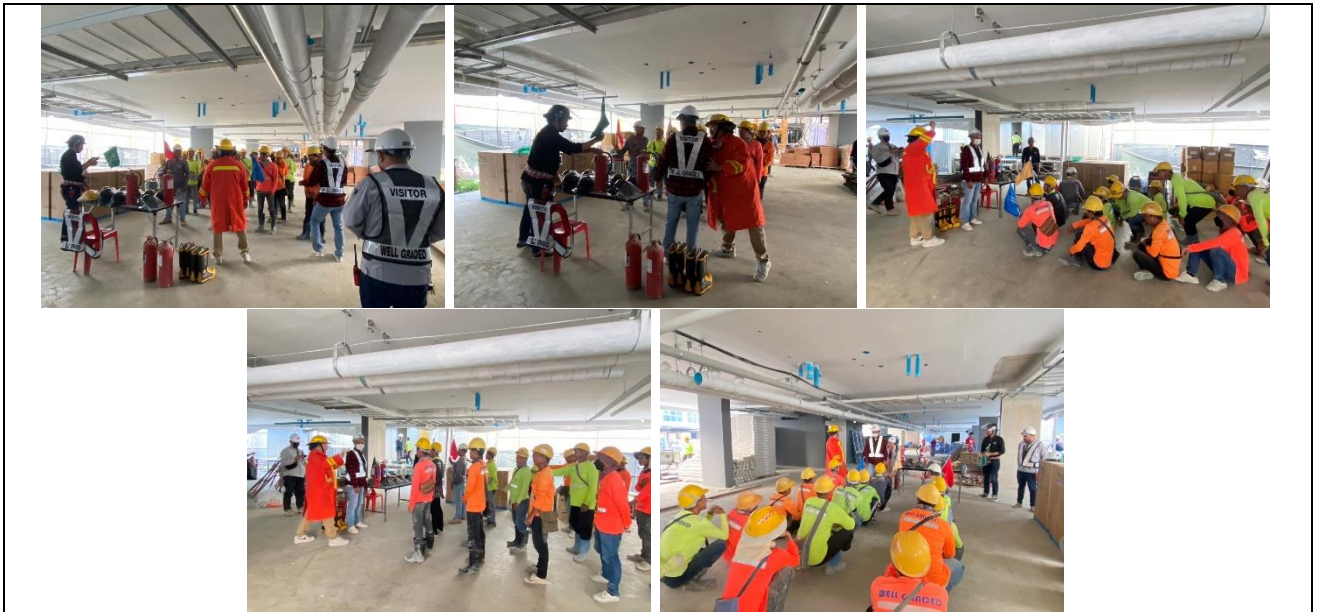

รูปที่ ผ7.63 การจัดอบรมซักซ้อมแผนอพยพหนีไฟ เมื่อเดือนธันวาคม 2567

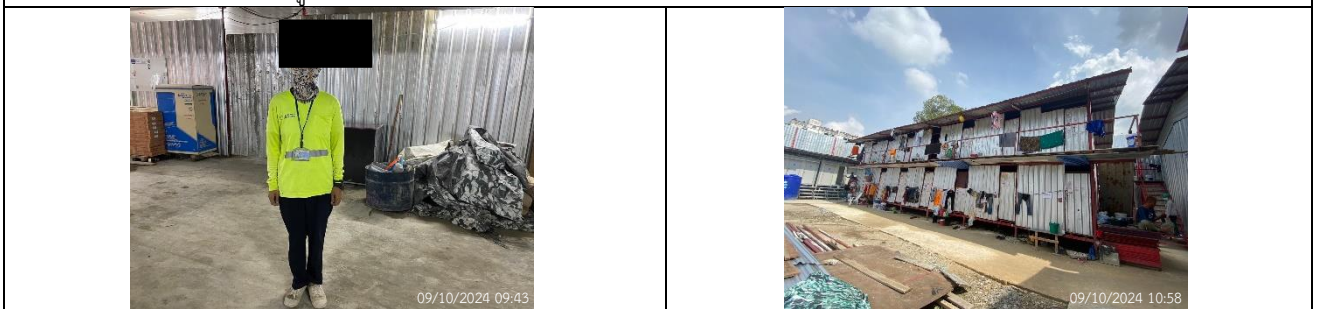

รูปที่ ผ7.64 ชุดปฏิบัติงานพร้อมติดบัตรแสดงข้อมูล ในช่วงก่อสร้าง

รูปที่ ผ7.65 บ้านพักคนงาน ในช่วงก่อสร้าง

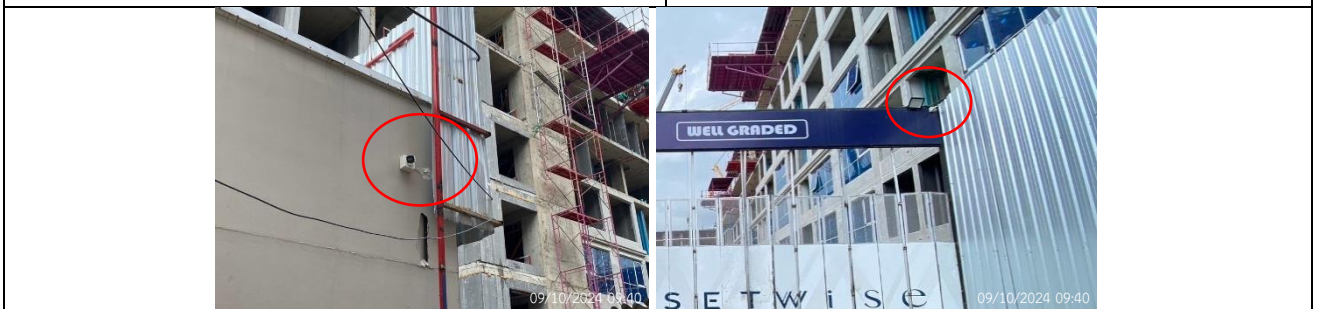

รูปที่ ผ7.66 กล้องวงจรปิด (CCTV) ในช่วงก่อสร้าง

ภาพถ่ายผลการปฏิบัติตามมาตรการป้องกันและแก้ไขผลกระทบสิ่งแวดล้อม และมาตรการติดตามตรวจสอบคุณภาพสิ่งแวดล้อม
โครงการ แอทโมซ พาลาซิโอ ลาดพร้าว-วังหิน (ATMOZ PALACIO LADPRAO-WANGHIN)
ประจำเดือนมกราคม-มิถุนายน 2568



รูปที่ ๗7.67 กิจกรรมความรับผิดชอบต่อสังคม (Corporate social responsibility : CSR) ของโครงการ ในช่วงก่อสร้าง



รูปที่ ๗7.68 อุปกรณ์คุ้มครองความปลอดภัยส่วนบุคคล ได้แก่ ปลั๊กอุดหู (Ear plug) ในช่วงก่อสร้าง



รูปที่ ๗7.69 การอบรมให้ความรู้ในการทำงานแก่เจ้าหน้าที่และคนงาน ในช่วงก่อสร้าง

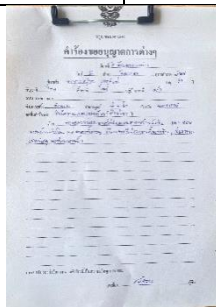

รูปที่ ๗7.70 หลักฐานการแจ้งประสานให้สำนักงานเขตลาดพร้าวเข้ามาทำการขุดลอกท่อระบายน้ำบริเวณริมถนนลาดพร้าววังหิน และซอยลาดพร้าววังหิน 57 โดยมีแผนจะทำการขุดลอกท่อระบายน้ำในวันที่ 2 สิงหาคม 2568